

MENU CERCA

IL MATTINO.it

ACCEDI **ABBONATI**

NAPOLI AVELLINO BENEVENTO SALERNO CASERTA CALABRIA

HOME

PRIMO PIANO

ECONOMIA

CULTURA

SPETTACOLI

SPORT

TECNOLOGIA

ALTRE SEZIONI ▾

CRONACA POLITICA ESTERI SANITÀ SCUOLA E UNIVERSITÀ VATICANO

# Dpcm, il pasticcio seconde case: se la norma è confusa c'è la sentenza libera tutti

PRIMO PIANO &gt; CRONACA

Mercoledì 20 Gennaio 2021 di Valentina Errante



I chiarimenti sul sito della presidenza del Consiglio non sono arrivati. E così la questione delle seconde case e le regole per gli spostamenti, in vigore fino al 15 febbraio, restano indefinite. La novità - sulla quale non c'era una posizione unanime nel Governo, con l'ala prudente, in testa il ministro della Salute, Roberto Speranza, contraria - non è stata esplicitata: la circolare del Viminale, diffusa lunedì, si limita a definire consentiti gli spostamenti tra regioni in caso di «rientro alla propria residenza, domicilio o abitazione». La soluzione la trovano in autonomia i funzionari di polizia, costretti a ripescare una sentenza della Corte costituzionale del 1988 per decidere come procedere in mancanza di indicazioni. Dal canto suo, Achille Variati, sottosegretario agli Interni, annuncia che «al momento non è prevista alcuna precisazione» al decreto che, semplicemente, non contiene più il divieto esplicitato nel precedente **Dpcm**. «Si può sempre, eccetto nelle ore di coprifuoco, tornare nella propria residenza o abitazione. Una seconda casa è un'abitazione purché si tratti di una proprietà o ci sia comunque un contratto di affitto», sostiene Variati. La questione genera non poca confusione proprio nelle forze di polizia che dovranno controllare le strade e gli spostamenti, lasciando che, a fronte di un divieto di uscire dalle regioni (questo esplicitato nel testo) si possa partire da Milano e arrivare a Cortina, cioè da un'area rossa a una arancione o, peggio, a una gialla, come la Toscana. Purché si abbia una casa. Con il rischio di multe e sanzioni che poi andrebbero impugnate. E di una grande confusione per i cittadini.

## APPROFONDIMENTI



### LOMBARDIA

Lombardia zona rossa, Fontana presenta ricorso al Tar: «Siamo



### IL CASO

Scuola, caos tra Dpc e Tar. Regioni: adesso chiarezza

## Tutte le regole nelle tre fasce

Le misure in vigore dal 16 gennaio nelle regioni

■ Gialla ■ Arancione ■ Rossa ■ Eccezione

Circolazione nel proprio comune

Attività sportiva



## PRIMO PIANO



Crisi di governo, Polverini: «Forza Italia ormai è sovranista. Lotti ed io? È giovane e bello ma parliamo solo di politica»

di Mario Ajello



Crisi di governo, peones star per un giorno sognando l'Agricoltura: «Ma a te t'ha chiamato?».

di Mario Ajello



Vaccino, ritardi Pfizer: il governo deve cambiare il piano. I richiami sono a rischio

di Mauro Evangelisti



Crisi di governo, Conte pronto a salire al Colle e Pd-M5S rilanciano: meglio dimissioni e poi il ter

di Marco Conti



Crisi di governo, nodo Commissioni: la maggioranza ha i numeri solo in tredici su 28

di Marco Esposito

## IL MATTINO TV

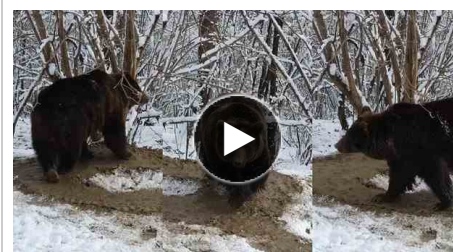

**Romania, dallo zoo alla libertà: l'orsa Ina traumatizzata dagli anni in gabbia**

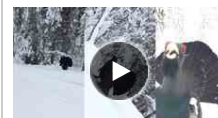

**Un gallo cedrone sbuca dalle nevi: il raro incontro con un essere umano**

## VIDEO PIU VISTO



**Tommaso Zorzi parla di Aurora Ramazzotti al GF Vip: ecco che**

<b>divieto dalle 22 alle 5</b>	<b>centri sportivi aperti</b>	
<b>divieto dalle 22 alle 5</b>	<b>centri sportivi aperti</b>	
<b>vietata sempre</b>	<b>centri sportivi chiusi; stop alle gare</b>	
per comprovati motivi di lavoro necessità salute	attività motoria vicino casa; competizioni nazionali (CONI)	
<b>Sale giochi e scommesse</b>	<b>Negozi</b>	<b>Bar e ristoranti</b>
<b>sospese le attività</b>	<b>aperti</b>	<b>chiusi dalle 18; no asporto dalle 22</b>
<b>sospese le attività</b>	<b>aperti</b>	<b>chiusi sempre; asporto 5-22, da 18 solo locali con cucina</b>
<b>sospese le attività</b>	<b>sempre chiusi</b>	<b>chiusi sempre; asporto 5-22, da 18</b>
giochi online da casa	aperti beni alimentari e di necessità (lavanderia, parrucchieri, barbieri, edicole, farmacia, tabaccherie...)	conssegna a domicilio
<b>Centri commerciali</b>	<b>Trasporto pubblico</b>	<b>Istruzione</b>
<b>chiusura nei giorni festivi e prefestivi</b>	capienza al 50%	<b>superiori in presenza al 50-75% Università in presenza</b>
<b>chiusura nei giorni festivi e prefestivi</b>	capienza al 50%	<b>superiori in presenza al 50-75% Università in presenza</b>
<b>chiusi</b>	capienza al 50%	<b>a distanza dalla 2ª media. Università in presenza</b>
farmacie, parafarmacie, punti vendita di generi alimentari, tabaccherie ed edicole interne	mezzi di trasporto scolastico	Le regioni possono adottare misure più restrittive. Organizzazione della didattica in base all'evoluzione della pandemia per l'università
<b>Piscine, palestre, teatri, cinema</b>	<b>Musei e mostre</b>	<b>Spostamenti tra regioni o comuni</b>
<b>chiusi</b>	<b>aperti nei giorni feriali</b>	consentiti solo tra comuni in regione
<b>chiusi</b>	<b>chiusi</b>	<b>vietati salvo piccoli comuni entro 30 km</b>
<b>chiusi</b>	<b>chiusi</b>	<b>vietati salvo piccoli comuni entro 30 km</b>
		per lavoro, necessità, salute visite nel comune, una al giorno. Rientro consentito nella propria abitazione.

«Non possiamo rifarci a indicazioni pubblicate sui giornali - spiega Mimmo Lacquaniti, portavoce dell'Associazione nazionale funzionari di polizia - in genere abbiamo l'abitudine di rifarci alla Gazzetta ufficiale. Il problema è che attualmente non abbiamo nessuna fonte autentica e nessun documento scritto - spiega - Vista la confusione del testo, ritengo che non si possa sanzionare chi vada in una seconda casa, che sia di proprietà o in locazione, anche uscendo dalla regione di residenza».

Il concetto di abitazione non ha una definizione giuridica ma Lacquaniti ha anche trovato un appiglio per orientarsi nelle nebbie del Dpcm ed evitare che i cittadini vengano ingiustamente multati «da quegli operatori che sono fermi alle faq di Palazzo Chigi». Spiega: «Visto che non c'è chiarezza, penso che bisogna rifarsi a una sentenza della Corte costituzionale del 1988. Dovendo trovare un modo per risolvere i problemi, si deve giustificare chi si muove verso le seconde case, proprietà in locazione, chi ha un contratto. Del resto, la Consulta ha stabilito che l'ignoranza davanti alla legge è giustificata dalla "totale oscurità del testo legislativo ovvero quando ci si trovi in presenza di un gravemente caotico atteggiamento interpretativo". E questo mi sembra il caso». Poi il dirigente della polizia conclude: «L'anello debole in tutta questa storia rischia di essere il cittadino in difficoltà. La gente ha bisogno della massima chiarezza, i poliziotti non possono sostituirsi al legislatore, i dirigenti di polizia non devono trovare strumenti legislativi per colmare i vuoti».

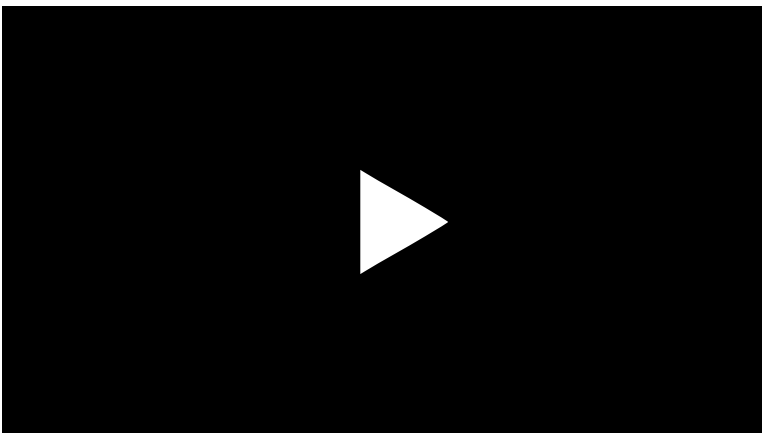

E mentre alcune regioni, come la Toscana, prevedono un inasprimento delle norme, proprio per bloccare eventuali arrivi da altre zone, il ministro degli Affari regionali, Francesco Boccia ha scritto al presidente della Conferenza delle Regioni, Stefano Bonaccini. Alla luce dell'ordinanza della Consulta, che ha sospeso la legge con la quale la Valle D'Aosta disponeva misure diverse

 differenza c'è tra lei e Giulia Salemi

L'INFORMAZIONE VIVE CON TE

9€/mese per 1 anno

VAI ALLA PROMO

### LE PIÙ CONDIVISE



Meteo, il gelo si allontana e arrivano le piogge come in autunno. Ma poi cambia tutto

f 127



Mamma uccide i figli e abusa sessualmente del cane di famiglia, incastrata dalla cronologia del suo pc

di Alessia Strinati f 480



Napoli, Lapo Elkann a pranzo da Nennella: «È venuto per darci sostegno»

di Gennaro Di Biase f 172

### GUIDA ALLO SHOPPING



Boxer da uomo aderenti: come scegliere il modello perfetto

Casa  
ilmessaggerocasa.it



Nuova Villa,

ZIANTONI  
Dal 1947  
Tradizione immutabile

rispetto a quelle del Governo in materia di contenimento del virus, vorrebbe ripartire con un nuovo tavolo. «Proporrò al Consiglio dei ministri - ha annunciato - il ritiro dell'impugnativa sulla legge della Valle d'Aosta e dei provvedimenti simili delle altre Regioni di fronte ad un ulteriore raccordo tra Stato e Regioni e relative integrazioni nella gestione dell'emergenza sanitaria e nel rafforzamento delle misure di contrasto al Covid-19».

© RIPRODUZIONE RISERVATA

0 commenti

COMMENTA

COMMENTA LA NOTIZIA - NOME UTENTE

Commento:

 rendi visibile su facebook

ULTIMI INSERITI

PIÙ VOTATI

0 di 0 commenti presenti

Nessun commento presente

Potrebbe interessarti anche

## L'EPIDEMIA

### Ritardi Pfizer, il governo deve cambiare il piano vaccini: i richiami ora sono a rischio

• Vaccino Covid in Campania, oggi niente dosi: Pfizer rinvia le consegne • Modello Israele: «A marzo agli anziani, contagi e ricoveri diminuiranno»

## IL DRAMMA

### Covid in Campania muore 70enne; moglie positiva con femore rotto

• Morto all'improvviso a 8 anni, Antonio era negativo al Covid • Covid, morto 88enne ricoverato nella casa di riposo di Novi Velia

## ONLINE

### Il 2020 diventa un videogame: dagli incendi in Australia alla vittoria di Biden, il gioco per sconfiggere la pandemia

• WhatsApp, la truffa del codice inviato "per sbaglio". La polizia: «Non rispondete a quel messaggio» • Kfc lancia la sua prima console per il gaming: può scaldare alette di pollo con un fornetto integrato

## ALICANTE

### Covid, madre e figlia 19enne muoiono a tre ore di distanza

• Covid Veneto, famiglia sterminata in pochi giorni: Ivan muore a 42 anni, 15 giorni dopo il virus uccide anche la mamma e ieri il papà • Covid, focolaio in Rsa di Como: 129 positivi e 17 morti, contagiato anche personale

## LA SCUOLA

### Scuola, caos tra Dpcm e Tar e le Regioni alzano il pressing:

3.900.000 €

VENDITA NUOVA VILLA A SPERLONGA

 VEDI TUTTI GLI ALTRI VEDI TUTTI GLI ANNUNCI  
 SU ILMESSAGGEROCASA.IT

## Cerca il tuo immobile all'asta

 Regione 

 Provincia 

 Fascia di prezzo 

 Data 

