

Domenica 17 Maggio 2020 | 21:52

| [Chi Siamo](#) | [Pubblicità](#) | [Inserisci Annunci](#) |

cerca

TP24 | Politica

[MENU](#) | [TRAPANI](#) | [MARSALA](#) | [MAZARA DEL VALLO](#) | [ALCAMO](#) | [SALEMI](#) | [BELICE](#) | [PETROSINO](#) | [SOLE](#) | [SICILIA](#)

MONITOR CORONAVIRUS
SICILIA
TRAPANI
CONTAGIATI: 3388
RICOVERATI: 158
GUARITI: 1566
DECEDUTI: 267
POLITICA

17/05/2020 21:18:00

Sicilia. Ecco l'ordinanza di Musumeci: cosa si può fare e cosa riparte. C'è l'obbligo della mascherina



Riaprono i negozi, ripartono bar, ristoranti, pub, pasticcerie, gelaterie, e non solo d'asporto.

Tornano a lavorare parrucchieri, barbieri e centri estetici. Dal 25 maggio riaprono musei, archivi storici e biblioteche. I negozi e gli artigiani possono restare aperti fino alle 23.30, ma restano le chiusure nei festivi. Questa in sintesi l'ordinanza in vigore da domani, lunedì 18 maggio, sulla nuova fase 2 in Sicilia firmata

dal governatore Nello Musumeci. E c'è una novità, che già sappiamo scatenerà molte perplessità, quello dell'obbligo dell'uso delle mascherine.

Ecco l'ordinanza e cosa riparte in Sicilia.

ATTIVITA' ECONOMICHE E PRODUTTIVE

Sono consentite tutte le attività economiche e produttive contemplate dal decreto del presidente del Consiglio dei ministri del 17 maggio 2020. Sono adottate come documento di riferimento regionale per la prevenzione del rischio di contagio le «linee guida per la riapertura delle Attività Economiche, Produttive e Ricreative» approvate in data 16 maggio dalla Conferenza delle Regioni e delle Province autonome. Le misure si riferiscono ai settori ristorazione; attività turistiche; strutture ricettive; servizi alla persona (parrucchieri ed estetisti); commercio al dettaglio; commercio al dettaglio su aree pubbliche (mercati, ere e mercatini degli hobbisti); uffici aperti al pubblico; piscine; palestre; manutenzione del verde; musei, parchi archeologici, archivi storici e biblioteche. Il mancato rispetto delle Linee guida, determina la sospensione dell'attività. Sono autorizzate le attività di somministrazione di alimenti e bevande (ristoranti, trattorie, pizzerie, pub, self-service, bar, pasticcerie, gelaterie, rosticcerie e similari).

DALL'8 GIUGNO LE ATTIVITA' DI CATERING

TP24 Tv RMC101 Podcast

"Noi commercianti dei mercatini siamo stati abbandonati"

TP24 - Il territorio in di...

Mi piace 71.899 "Mi piace"

Di' che ti piace prima di tutti i tuoi amici

RMC 101

Mi piace 11.752 "Mi piace"

Di' che ti piace prima di tutti i tuoi amici

Nuova FARMACIA

Contrada Spagnola, 362 - Marsala | 0923 181 5405

EDITORIALI

L'assessore della Lega alla "cultura e identità" in Sicilia. Sento già di volergli bene ...

Le attività di catering - fermo il monitoraggio del contesto epidemiologico attuale - sono autorizzate a partire dall'8 giugno, rimanendo subordinata per ciascun evento la individuazione di locali pubblici o privati adeguati a garantire il rispetto delle Linee guida e le specifiche disposizioni individuate nel decreto del Presidente del Consiglio dei Ministri. Fino al 7 giugno si possono, comunque, svolgere tutte le attività propedeutiche all'apertura, compreso l'incontro con la clientela, purchè nel rispetto dei principi di distanziamento interpersonale e di prevenzione del contagio.

CHI RIENTRA NEL TERRITORIO DELLA REGIONE

Chiunque faccia ingresso in Sicilia, alla luce dei dati sul monitoraggio epidemiologico di talune Regioni, ha l'obbligo di: registrarsi sul sito internet www.siciliacoronavirus.it, compilando integralmente il modulo informatico previsto; rendere immediata dichiarazione attestante la presenza nell'Isola (comunicandone compiutamente l'indirizzo) al proprio Medico di Medicina Generale o al Pediatra di Libera Scelta, al Dipartimento di Prevenzione dell'Azienda Sanitaria Provinciale competente per territorio nonchè al proprio Comune di residenza o domicilio; permanere in isolamento obbligatorio presso la propria residenza o domicilio, adottando una condotta improntata al distanziamento dai propri congiunti e coabitanti, curando di aerare più volte al giorno i locali dell'abitazione. I soggetti in isolamento non possono ricevere visite. E' ammesso soltanto l'accesso di badanti e personale sanitario, a condizione che vengano adottate tutte le precauzioni e le cautele utili ad evitare il contagio. I soggetti in isolamento sono sottoposti a tampone rinofaringeo alla conclusione del termine di quarantena.

COLLEGAMENTI

Gli spostamenti dei passeggeri via mare da Messina per Villa San Giovanni e Reggio Calabria e viceversa sono disciplinati dai provvedimenti adottati dal Mit di concerto con il Ministro della Salute. In vista dell'avvio della stagione turistica, i sindaci dei Comuni di Favignana, Lampedusa, Leni, Lipari, Malfa, Pantelleria, Santa Marina Salina e Ustica sono autorizzati, anche mediante intese da raggiungere con i Comuni sui cui territori insistono i porti di partenza

USO OBBLIGATORIO DELLA MASCHERINA

E' obbligatorio nei luoghi pubblici e aperti al pubblico l'utilizzo di mascherina o altro strumento di copertura di naso e bocca. Niente obbligo per i bambini al di sotto dei sei anni e i soggetti con forme di disabilità che ne rendano incompatibile l'uso. Per coloro che svolgono attività motoria non è obbligatorio l'uso di mascherina, mantenendo il distanziamento di 2 metri. Sono, altresì, autorizzati i mercati, le fiere e i mercatini hobbistici, con l'obbligo di adottare ogni adeguata misura di distanziamento e contenimento del

contagio. Il sindaco del Comune interessato all'attività mercatale dispone in conseguenza in propria ordinanza, limitandone anche giorni e orari di accesso e vietando, ove lo ritenga necessario, l'autorizzazione all'apertura dei mercati rionali.

AL 25/5 MUSEI, ARCHIVI STORICI E BIBLIOTECHE

I musei, gli archivi storici e le biblioteche sono aperti al pubblico a partire dal 25 maggio. I parchi archeologici e i luoghi di cultura all'aperto sono aperti dalla data di entrata in vigore dell'ordinanza. Dalla data di entrata in vigore è, inoltre, consentito l'accesso al personale incaricato di realizzare le attività di manutenzione, ristrutturazione, montaggio, pulizia e

LETTERE & OPINIONI



"Piccola riflessione giocosa sull'obbligo di mascherine a..."

CALCIO A 5

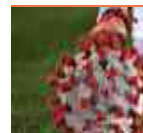

Tra incertezze e dubbi sul futuro anche Il Marsala Futsal attende...

ISTITUZIONI



Coronavirus, Anci Sicilia chiede regole certe e aiuti immediati

CITTADINANZA

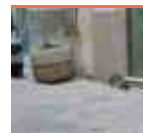

Trapani e i topi in centro: non è un caso isolato

ANTIMAFIA

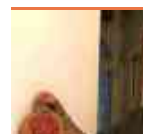

Mafia, resta in carcere Antonello Nicosia

ECONOMIA



Lunedì aprono bar e ristoranti. Le regole per lidi e spiagge...

POLITICA



Sicilia. Ecco l'ordinanza di Musumeci: cosa si può fare e cosa...

CRONACA



Valderice, sequestrata una discarica abusiva....

CULTURA

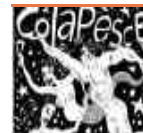

Il duplice assassino di Via della Clessidra. Ipse dixit /9

RUBRICHE



Non solo cucina. La quarantena è servita a resettare le nostre vite?



+ nicazione, nonchè agli operatori economici ai quali sono commissionate tali attività, da svolgersi nel rispetto delle Linee guida.

8 GIUGNO, DISCOTECHE, TEATRI E CINEMA ALL'APERTO

Sono vietati gli assembramenti di persone in luoghi pubblici o aperti al pubblico. Le manifestazioni, gli eventi e gli spettacoli, con la presenza di pubblico, nonchè ogni attività convegnistica o congressuale, in luogo pubblico o aperto al pubblico, sono autorizzate a partire dall'8 giugno, fermo il monitoraggio delle attuali condizioni epidemiologiche dell'Isola. Sono, invece, autorizzate dalla data di entrata in vigore dell'ordinanza le manifestazioni che possano svolgersi con il pubblico distanziato e «in forma statica». In ogni caso, l'autorità di Pubblica sicurezza, dove necessaria la relativa autorizzazione, deve indicare il numero dei partecipanti autorizzati a intervenire alla pubblica manifestazione, in rapporto proporzionale con gli spazi dedicati, tenuto conto della distanza interpersonale non inferiore ad un metro tra ogni soggetto e dell'obbligo di utilizzo dei dispositivi di protezione individuale. Nella stessa data dell'8 giugno è autorizzata l'apertura delle discoteche, dei teatri e dei cinema all'aperto, per le quali attività dovranno essere emanate apposite linee guida regionali e, in ogni caso, esse dovranno svolgersi nel rispetto delle disposizioni del decreto del presidente del Consiglio. Dalla data di entrata in vigore della presente ordinanza è consentito l'accesso al personale incaricato di realizzare le attività di manutenzione, ristrutturazione, montaggio, pulizia e sanificazione, nonchè agli operatori economici ai quali sono commissionate tali attività, da svolgersi in conformità ai principi di distanziamento e nel rispetto delle Linee guida.

ATTIVITA' SPORTIVE. PISCINE DAL 25 MAGGIO

Sono consentite tutte le attività sportive individuali, ovvero con un accompagnatore per i minori e le persone non autosufficienti, purchè nel rispetto della distanza di sicurezza interpersonale e delle norme relative al contenimento del contagio. I circoli, le società, le associazioni sportive e le palestre sono autorizzati all'espletamento delle proprie attività, anche in luoghi al chiuso, nel rispetto del distanziamento interpersonale, senza alcun assembramento ed a condizione che siano rispettate le Linee guida per le palestre. Nelle medesime strutture è autorizzata l'apertura di bar e ristoranti.

CHIUSURA TEMPORANEA DI AREE PUBBLICHE O APERTE AL PUBBLICO

I sindaci hanno la facoltà di disporre la chiusura temporanea di specifiche aree pubbliche o aperte al pubblico ove ritengano che non sia possibile garantire il rispetto della distanza di sicurezza interpersonale e delle disposizioni di prevenzione indicate.

POSITIVI IN STATO DI ISOLAMENTO DOMICILIARE

I soggetti dei quali sia stata accertata la positività al contagio da Covid-19 hanno l'obbligo di comunicare le proprie condizioni di salute al Medico di Medicina Generale o al Pediatra di Libera Scelta e al Dipartimento di Prevenzione dell'Azienda Sanitaria Provinciale territorialmente competente, secondo le scadenze temporali fissate dai vigenti protocolli di sorveglianza sanitaria; permanere in isolamento rispetto agli altri componenti del proprio nucleo familiare, adottando una condotta improntata al distanziamento dai propri congiunti e coabitanti, curando di aerare più volte al giorno i locali dell'abitazione; comunicare i nominativi dei propri conviventi, che le Asp provvedono a trasmettere in un apposito «elenco unico giornaliero» alle prefetture.

STABILIMENTI BALNEARI E SPIAGGE

RASSEGNA STAMPA



Coronavirus, la storia: "I sintomi, il ricovero, la lotta e finalmente la..."

CALCIO



Trapani Calcio, il medico sociale Giuseppe Mazzarella lascia dopo 45 anni

VOLLEY



Giorno di prime ufficialità in casa Sigel. Riconferma per...

BASKET



30 anni fa la promozione in A1 della Pallacanestro Trapani

ATLETICA



Campionato italiano a squadre Allieve Gold 2: le ginnaste del Marsala Gym...

AUTOMOBILISMO



Gibellina, aperte le iscrizioni per il I° Experience Tour 4x4