

Questo sito utilizza cookie tecnici e di profilazione propri e di terze parti per le sue funzionalità e per inviarti pubblicità e servizi in linea con le tue preferenze. Se vuoi saperne di più o negare il consenso a tutti o ad alcuni cookie [clicca qui](#). Chiudendo questo banner, scorrendo questa pagina o cliccando qualunque suo elemento acconsenti all'uso dei cookie.

Accetto

## CORRIERE DI BOLOGNA / POLITICA



LA FASE-2



# Bonaccini: «L'Emilia-Romagna è pronta a riaprire in anticipo. A settembre 20mila test»

Il governatore conferma la candidatura della regione ad aperture anticipate di bar, ristoranti e attività commerciali. Si aspetta ancora per le spiagge

di **Redazione online**

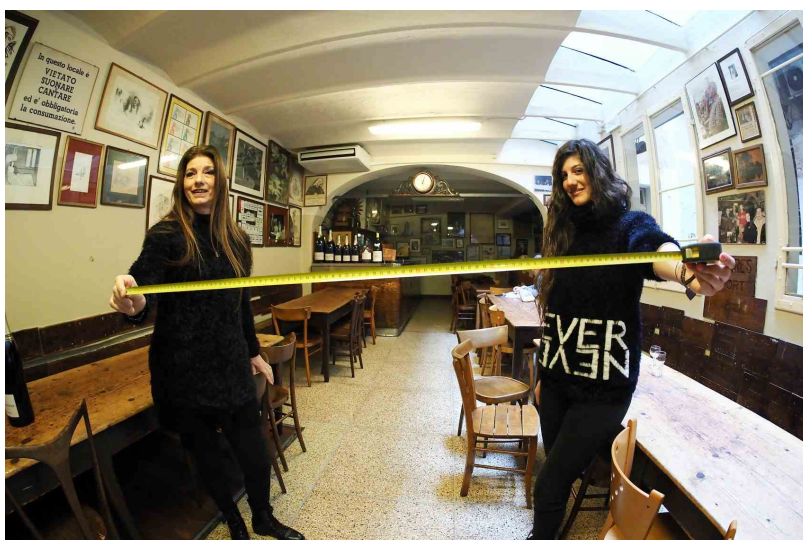

Ristorante nel centro di Bologna (Archivio)

Alla vigilia della conferenza delle Regioni di giovedì pomeriggio, Stefano Bonaccini torna a candidare l'Emilia-Romagna per una ripartenza anticipata di bar, ristoranti e delle altre attività rimaste chiuse: «Qui possiamo permetterci di aprire un pò prima e mi pare che Conte ieri abbia aperto a questa possibilità». La speranza è di una ripartenza di quasi tutto il 18 maggio. Spiagge comprese, nonostante le sollecitazioni (in particolare dal Comune di Riccione, a guida centrodestra) per accelerare ulteriormente i tempi. «Le spiagge preferiamo tenerle chiuse fino al 18 maggio perché rischieremmo assembramenti senza sapere come garantire il distanziamento. Ma facciamo sacrifici oggi per sorridere domani», dice Bonaccini, ospite della trasmissione Cento Città, su Rai Radio Uno. Quanto agli assistenti di spiaggia, i pasti serviti all'ombrellone, gli orari prolungati e gli altri accorgimenti che dovrebbero garantire lo svolgimento della stagione balneare in riviera «mi affido alla genialità dei romagnoli», torna a dire il governatore.

### Il rapporto tra guariti e contagi

«Oggi - sottolinea ancora Bonaccini - siamo la regione di gran lunga prima in Italia nel rapporto tra guariti e contagi attivi, ma abbiamo già pagato un prezzo fin troppo alto. Eravamo i più vicini al focolaio di Codogno, Piacenza è divisa solo da un ponte dal basso lodigiano. E quasi la metà dei decessi in Regione viene da Parma e Piacenza. Adesso però andiamo all'attacco. Arriveremo tra pochi giorni a 10mila test



Le **Newsletter** del Corriere, ogni giorno un nuovo appuntamento con l'informazione

Riceverai direttamente via mail la selezione delle notizie più importanti scelte dalle nostre redazioni.

ISCRIVITI

### CORRIERE TV I PIÙ VISTI



Sulla Cisa in bicicletta, il sindaco di Divignano Bacchetta...



Milano, folla nei giardini pubblici: la situazione al parco ...



On. ALFONSO BONAFEDÈ  
MINISTRO DELLA GIUSTIZIA

al giorno e arriveremo a 20mila test al giorno a settembre».

### Gli stagionali in agricoltura

Bonaccini è tornato anche sul nodo degli stagionali in agricoltura, problema che si è aperto quest'anno per l'assenza di manodopera straniera causa coronavirus. L'idea di andare a pescare tra i disoccupati per percepiscono il reddito di cittadinanza, lanciata a suo tempo delle associazioni agricole e adottata dallo stesso Bonaccini, ha creato qualche contraccolpo polemico. «Mi sembra si stia facendo una questione ideologica per una manciata di voti - afferma il presidente - questo è un problema drammatico per gli agricoltori. Non capisco perché non si possano tenere insieme i diritti delle persone e le necessità imprese».

7 maggio 2020 (modifica il 7 maggio 2020 | 12:18)

© RIPRODUZIONE RISERVATA

### TI POTREBBERO INTERESSARE

Raccomandato da **Outbrain** ▶



SPONSOR

**Intestino: dimentica i probiotici e piuttosto fai questo.**  
(NUTRIVIA)

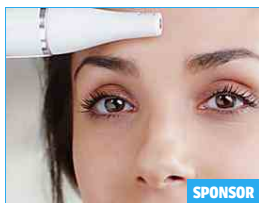

SPONSOR

**Scopri come rendere la pelle del viso liscia!**  
(BRAUN.COM)



SPONSOR

**Il costo delle auto ibride potrebbe sorprenderti**  
(AUTO IBRIDE - LINK SPONSORIZZATI)



SPONSOR

**Il sostegno ai prodotti locali italiani si vede anche nella GDO**  
(PENNY MARKET)



SPONSOR

**La buona spesa per affrontare l'emergenza**  
(COOP)



**Riviera, spiagge chiuse? Tutti in centro o al parco (e al cimitero)**



**«Guerra delle spiagge» in Emilia-Romagna: Riccione impugna il divieto della...**



**Dalla Marelli alla Philips: prove tecniche di ripartenza**

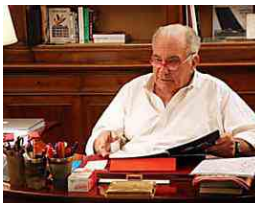

**L'uomo che dava del tu ad Agnelli**

Senato, question time con il ministro Bonafede



Le misure a sostegno delle imprese: il Sottosegretario Anton...

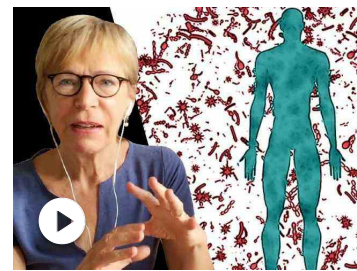

Coronavirus, come incide la dieta sulla forza del sistema im...

**Corriere della Sera**

**Mi piace** Piace a 2,8 mln persone. Iscriviti per vedere cosa piace ai tuoi amici.

### I PIÙ LETTI

- Bologna calcio, Mihajlovic torna sul campo per un allenamento solitario
- Fase 2, Bonaccini: «Famiglie in seconde case anche fuori provincia»
- Ombrelloni distanziati e termoscanner in spiaggia, c'è il no degli operatori balneari
- Il governatore Bonaccini lancia già la Fase 3. Il commiato di Venturi